圧力容器・検査機器・医療関係にて採用されています

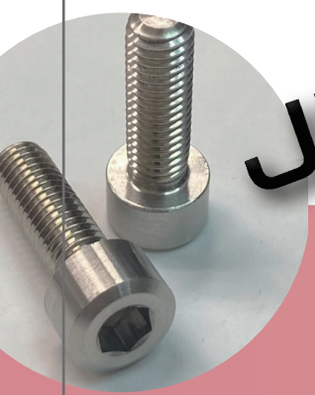

JIS G4303 鋼材指定

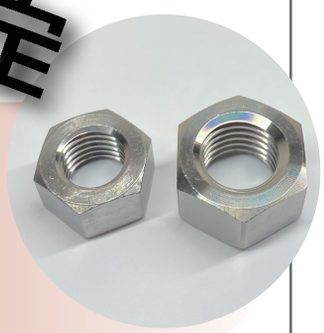

JIS G 4303　SUS304　鋼材指定

特注製作品ならトミタラシへお任せください
ミルシート発行可能

JIS　G　4303 とは？

JIS G 4303 とは，ステンレス材料について規定した規格です。
オーステナイト系ステンレス鋼に分類され、耐食性が良好、かつ溶接性、曲げ加工性に優れる材料です。

圧力容器（第一種圧力容器※）・検査機器・医療関係など、条件の厳しい箇所での使用において、
使用するビス類に【JIS　G　4303】鋼材指定が求められる場合があります。
トミタラシでは【JIS　G　4303】が表記されたミルシートの提出が可能です！

※第一種圧力容器とは、規模の大きな圧力容器を示します。
使用例としては、容器内で液体から蒸気が発生する場合や、沸点をこえる温度の液体を保管する場合などに、
それを受け入れる容器は第一種圧力容器となります。

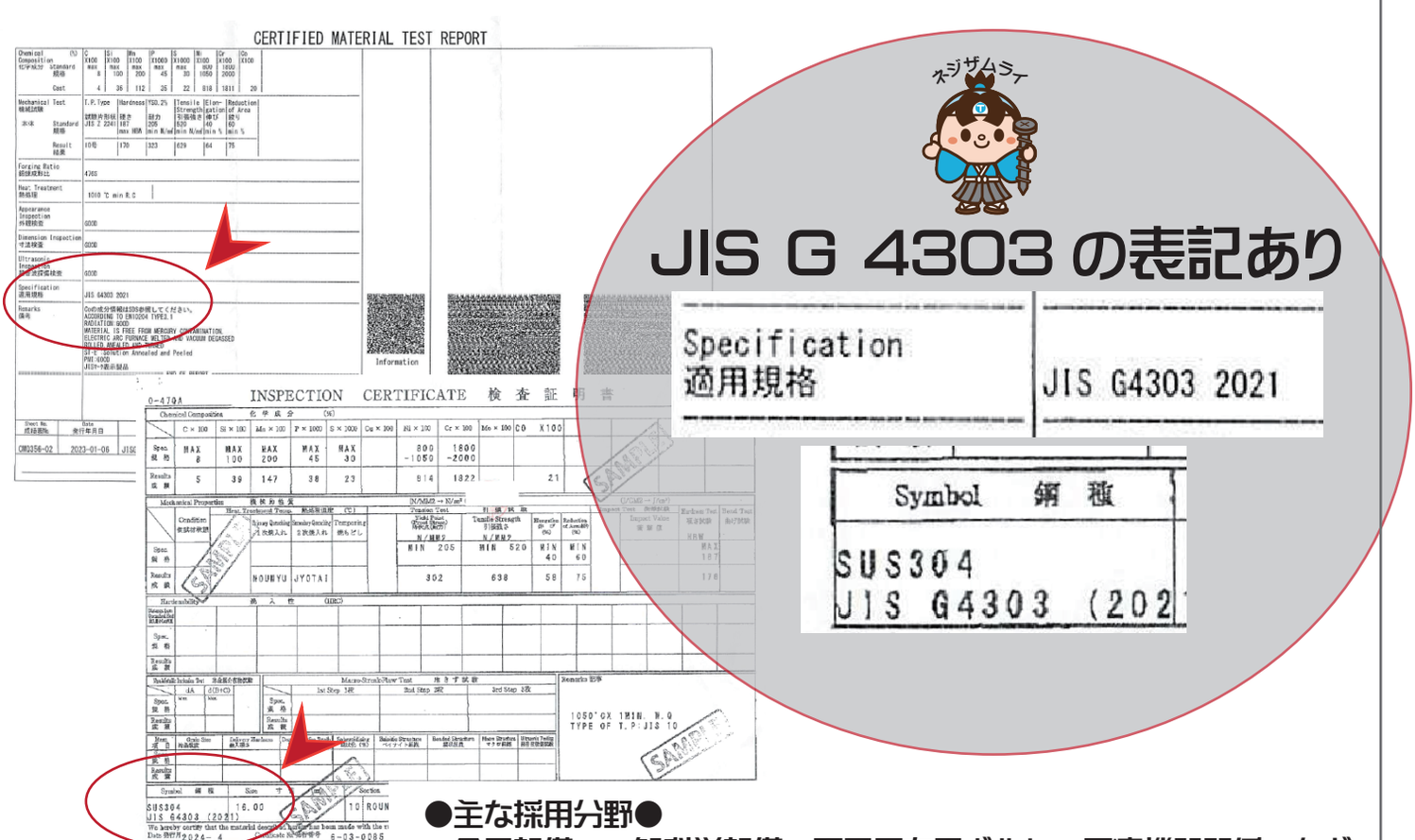

●主な採用分野●
食品設備・一般科学設備・電子圧力用ボルト・医療機器関係　など

お問い合わせはこちら
トミタラシ
富田螺子株式会社
TOMITARASHI CO.,LTD.
〒146-0082　東京都大田区池上7-21-3
03-3754-6228
03-3755-2913
info@tomitarashi.com